Программа повышения квалификации федерального проекта
**«Творческие люди»**

# Разбор пьесы и роли. Действенный анализ

| | |
|---|---|
| Срок проведения: | 11 мая – 17 мая 2022 г. |
| Количество обученных слушателей: | 93 |

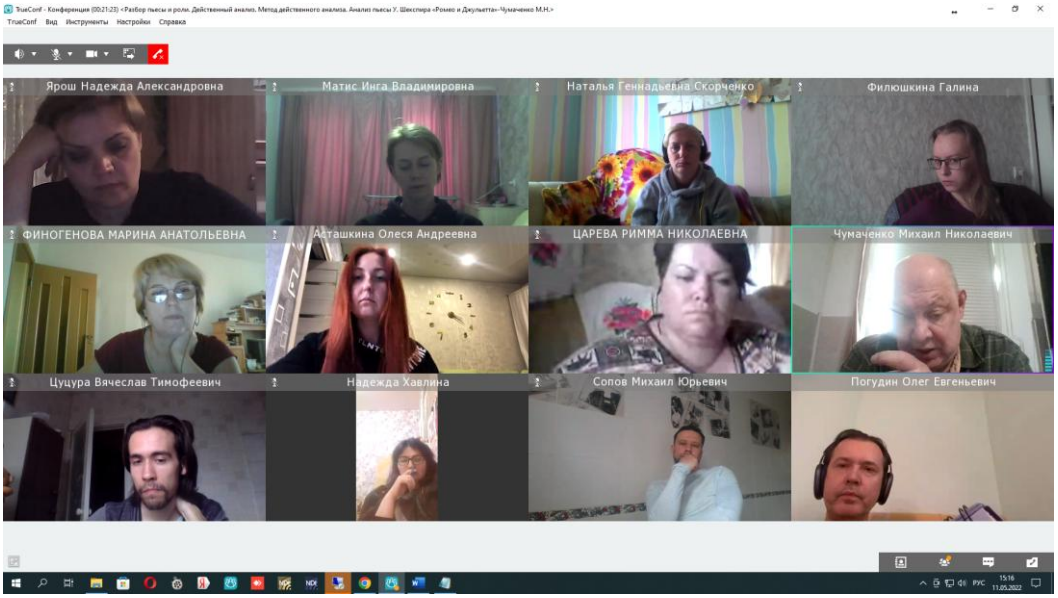


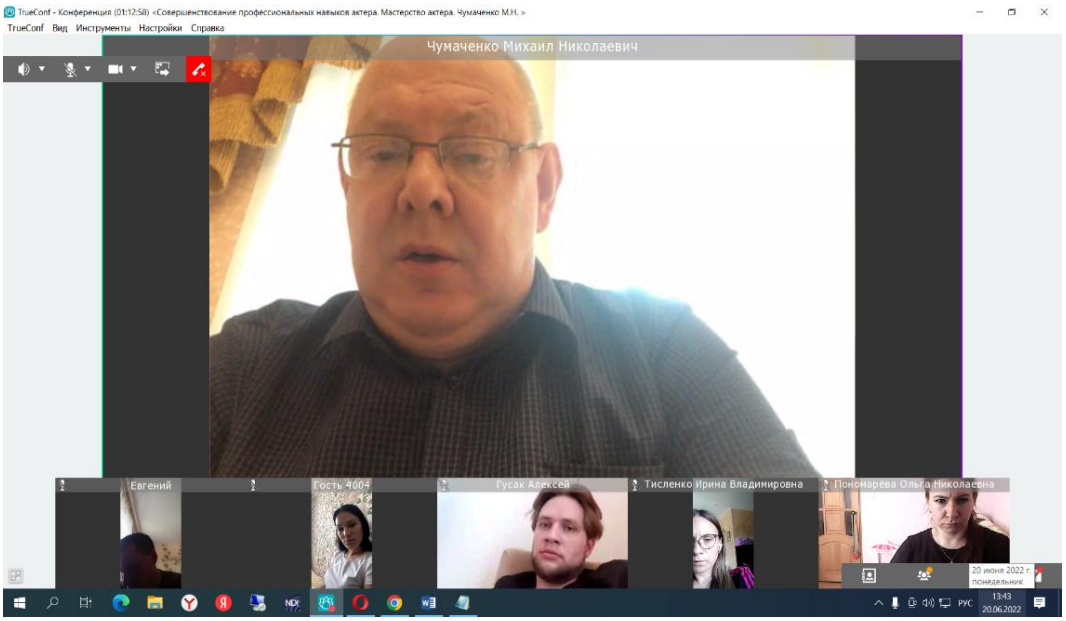

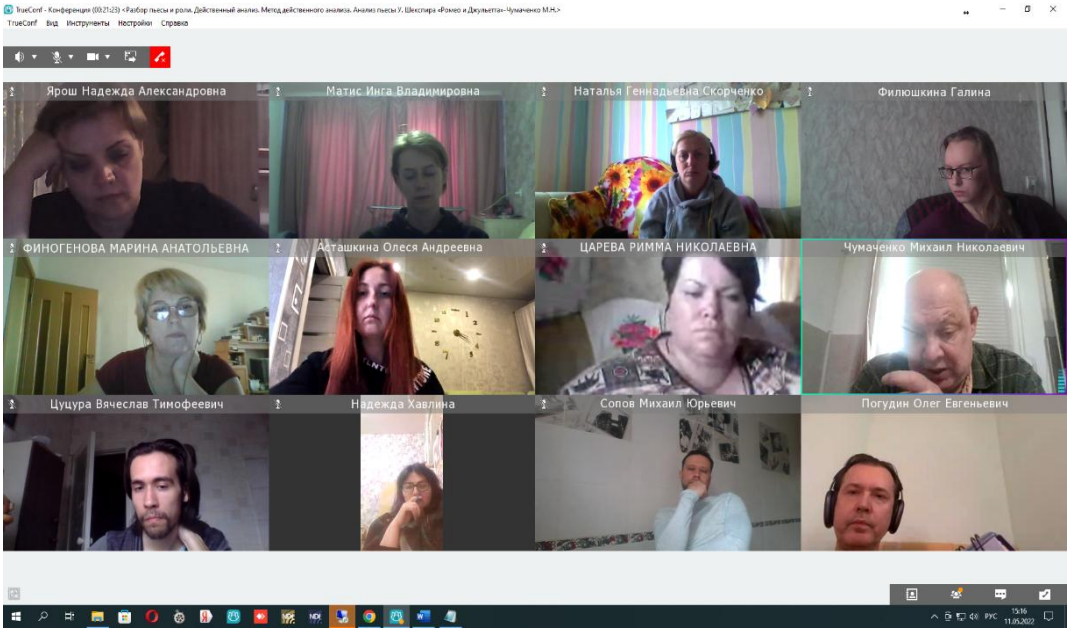
Ярош Надежда Александровна
Матис Инга Владимировна
Наталья Геннадьевна Скорченко
Филюшкина Галина
ФИНОГЕНОВА МАРИНА АНАТОЛЬЕВНА
Асташкина Олеся Андреевна
ЦАРЕВА РИММА НИКОЛАЕВНА
Чумаченко Михаил Николаевич
Цуцура Вячеслав Тимофеевич
Надежда Хавлина
Сопов Михаил Юрьевич
Погудин Олег Евгеньевич

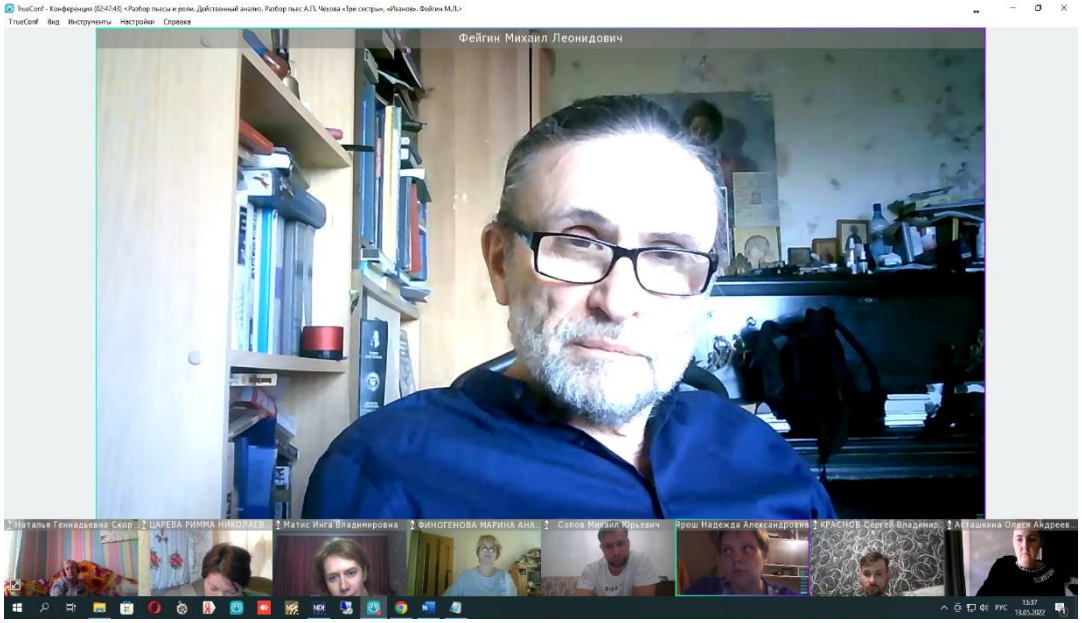
Фейгин Михаил Леонидович

# ОТЗЫВЫ